



Die fantastischen Vier

Unvergleichliche Wohlfühl-Ferien in den vier Heilbädern und Kurorten im Osnabrücker Land

Heilung und Linderung, Wohlbefinden und Genuss liegen in der Natur des Osnabrücker Landes. Denn seine vier Heilbäder und Kurorte sind eingebettet in einen ganz besonderen Naturpark: den UNESCO Global Geopark TERRA.vita.

Die Sole-Heilbäder Bad Laer und Bad Rothenfelde, der Sole-Kurort Bad Essen sowie der Kneipp-Kurort Bad Iburg erwarten Sie hier mit ihrem jeweils eigenen Charme und individuellen Gesundheitsschwerpunkten. Neben klassischen Kuranwendungen mit natürlichen Heilmitteln, erfüllen sie persönliche Wellness-Träume und bieten ein Aktivprogramm aus Wandern, Radfahren oder Schwimmen. Unsere modernen Wellness-, Sport- oder Gesundheits-hotels verwöhnen mit gesunder Küche, ganz im Einklang mit der Natur.

Entspannt mehr Erleben

Als Gast in Bad Essen, Bad Iburg, Bad Laer oder Bad Rothenfelde erhalten Sie gegen Vorlage Ihrer Gästekarte in allen Orten alle in diesem Flyer vorgestellten Ermäßigungen.

Wir übernehmen keine Gewähr dafür, dass die aufgeführten Leistungen u. U. nicht verfügbar sind. Bitte erkundigen Sie sich daher vorab über die jeweiligen Verfügbarkeiten.

Die detaillierten Verwendungszwecke sowie die Höhe der jeweiligen Kurbeiträge finden Sie auf den Internetseiten der Kurorte.

* Inhaber der Gästekarten von **Bad Iburg, Bad Laer und Bad Rothenfelde** können den Bustransfer (Linie 466) zwischen den drei Kurorten kostenlos nutzen und fahren auch innerhalb der Orte gratis.





Bad Essen

Natur – Kultur – Gesundheit – der Sole-Kurort für alle Sinne

Kostenlos:

- Teilnahme an der Atemtherapie in der SoleArena (dienstags, 13.30-13.50 Uhr)
- Teilnahme am Bad Essener Waldspaziergang mit kleinen Achtsamkeitsübungen (Mai-Oktober: samstags 14.30 Uhr, Treff: Parkplatz Schafstall)
- Teilnahme an der Historischen Ortsführung (Mai bis Oktober: sonntags, 14.30 Uhr, ab Kirchplatz)
- Einmalig ein Gäste-Präsent in der Tourist-Information
- Hotel Haus Deutsch Krone: 1 Glas (0,25 l) Rampendahlbier hell oder speziell bei einem Essen im Restaurant
- Restaurant Athen: 1 griechischer Mokka oder 1 alkoholfreies Getränk nach dem Abendessen
- Bergwirt Pöhler: 1 original Pöhler-Schluck nach dem Essen
- Das Kleine Haus: 1 Cappuccino nach dem Hauptgang
- Kaffeemühle: 1 Espresso nach dem Abendessen
- Höger`s Hotel: Ein Glas (0,1l) Hauswein rot oder weiß bei einem Abendessen im Restaurant

Ermäßiggt:

- Eintritt in das Sole-Freibad in Bad Essen und das Hallenbad in Lintorf
- Eintritt bei allen Veranstaltungen der Tourist-Information Bad Essen im Schafstall
- Eintritt Sauna inkl. Hallenbad im AKTIVITA SoleSpa
- Eintritt in die Salzgrotte
- Wellnissanwendungen im AKTIVITA Gesundheitszentrum und im Präventa Gesundheits- und Therapiezentrum
- Sonnenstudio Lichtblick

Tourist-Information Bad Essen

Lindenstraße 25, 49152 Bad Essen,
Tel. 05472/9492-0, touristik@badessen.de

Öffnungszeiten: Mo.-Fr. 9.00-17.00 Uhr,
Sa./So. 14.00-17.00 Uhr

www.badessen.info



Bad Iburg

Wandern, Kneipp, Kultur - Tauch ein

Kostenlos:

- Busfahrten*
- Wander- und Freizeitkarte Bad Iburg
- 1x Gäste-Präsent in der Tourist-Information

Ermäßiggt:

- Eintritt zu ausgewählten Veranstaltungen der Tourist-Information, z. B. Schlossführungen, Vorträge, Konzerte
- Pendelverkehr des City-Mobils zwischen Kurbereich und Innenstadt
- Eintritt in das Schwimmbad des medic.os/Dörenberg-Klinik
- Eintritt in das Schlossmuseum
- Eintritt in den Rittersaal
- Eintritt in das Uhrenmuseum
- Eintritt zum Baumwipfelpfad
- Teilnahme an Schlossführungen
- Teilnahme an Kinderschlossführungen
- Kombikarte Schlossführung und -Museum
- Eintritt zu Vorträgen

Tourist-Information Bad Iburg

Am Kurgarten 30, 49186 Bad Iburg,
Tel. 05403/40466, tourist-info@badiburg.de

Öffnungszeiten: Mo.-Fr. 9.00-17.00 Uhr
Sa. 9.00-13.00 Uhr
1. So. im Monat 9.00-13.00 Uhr

Änderungen vorbehalten. Aktuelle Öffnungszeiten der Tourist-Information entnehmen Sie bitte der Homepage.

www.badiburg.de



Bad Laer

Vitalisieren, Regenerieren, Heilen – das Sole-Heilbad im Grünen

Kostenlos:

- Busfahrten*
- 1x Gäste-Präsent in der Tourist-Information pro Aufenthalt und Übernachtungsgast in Bad Laer
- Teilnahme an geführten Radwanderungen (März bis Oktober)
- Teilnahme an geführten Wanderungen (März bis Oktober)
- Eintritt in das Heimatmuseum
- Besuch von Kurkonzerten (März bis Oktober, dienstags, mittwochs, sonntags, witterungsabhängig)
- Besuch von Ausstellungen

Ermäßigt:

- Eintritt in das Hallenbad inkl. Sauna im SoleVital
- Eintritt in die Sole-Lounge zur Inhalation im SoleVital
- Eintritt in das Sole-Freibad
- Teilnahme an Waldbad-Führungen
- Teilnahme an Ortsführungen (März bis Oktober nach Anmeldung)
- Teilnahme an Sonderführungen (nach Anmeldung)
- Eintritt in die Salzgrotte
- Eintritt für kulturelle Veranstaltungen
- Eintritt für Sportveranstaltungen

Tourist-Information Bad Laer

Glandorfer Straße 5, 49196 Bad Laer,
Tel. 05424/2911-88, touristinfo@bad-laer.de

Öffnungszeiten: Mo.-Fr. 9.00-17.00 Uhr,
Sa. 10.00-13.00 Uhr

www.bad-laer.de

Bad Rothenfelde

Sole, Salz, Sinnesfreuden – das Sole-Heilbad mit Tradition

Kostenlos:

- Busfahrten*
- Brunnenausschank im Haus des Gastes
- Teilnahme an geführten Radwanderungen
- Teilnahme an geführten Wanderungen
- Nutzung des Leserraums im Haus des Gastes
- Besuch der Kurkonzerte
- Schießsport in der Fuchskuhle
- Nutzung aller Buslinien innerhalb des Ortes bis zum Bahnhof Dissen-Bad Rothenfelde

Ermäßigt:

- Eintritt in die carpesol SpaTherme ab 3 Stunden
Therme + Sauna
- Eintritt in das Sole-Freibad
- Eintritt in das Heimatmuseum mit Salzsiedevorführung
- Einmalig ermäßigter Eintritt in die Salzgrotte
- Eintritt in den Demonstrationsgang/
Inhalationskammer Neues Gradierwerk
- Eintritt für Veranstaltungen der Kur und Touristik GmbH
- Führung auf dem Gradierwerk (lt. Veranstaltungskalender)
- Besichtigung der Windkunst (lt. Veranstaltungskalender)
- Führung Unterirdischer Solegang & Alte Quelle (lt. Veranstaltungskalender)
- Eintritt bei Veranstaltungen des KuK SOL (Kunst und Kultur im Südlichen Osnabrücker Land e.V.) in Dissen

Tourist-Information Bad Rothenfelde

Am Kurpark 12, 49214 Bad Rothenfelde,
Tel. 05424/2218-0, touristinfo@bad-rothenfelde.de

Öffnungszeiten: Mo.-Fr. 9.00-12.00 Uhr & 13.30-17.00 Uhr,
Sa. 9.30-12.30 Uhr,
Von Ostern - Mitte Oktober außerdem:
So. 14.00-17.00 Uhr

www.bad-rothenfelde.de



Herzlich willkommen ...

... im Osnabrücker Land

Es erwartet Sie eine abwechslungsreiche Ferienregion, ideal für Naturliebhaber, Genussmenschen, Aktivurlauber und Städtereisende.

Im Osnabrücker Land mit seinen Heilbädern, Kur- und Erholungsorten findet man traditionell ausgezeichnete Bedingungen für einen gesunden Urlaub vor. Natürliche Heilmittel – wie der Wald, das Wasser und die Sole – sowie die medizinische Kompetenz sind hier genauso wichtig wie Ihr Wohlbefinden und Genuss.

Radfahrer und Wanderer sind im Osnabrücker Land unterwegs auf ausgezeichneten Routen und abwechslungsreichen Touren. 2.800 hervorragend ausgeschilderte Radwege-Kilometer, vier Fernradwege und zehn Themenradtouren sorgen für einen aktiven Urlaub im Fahrradsattel. Wanderer entdecken die abwechslungsreiche Landschaft auf idyllischen Wegen.

Osnabrück ist das bunte und lebendige Zentrum im Herzen des Osnabrücker Landes. Wahrzeichen ist das Rathaus des Westfälischen Friedens. Hier finden Sie spannende Museen, abwechslungsreiche Kultur und beliebte Einkaufsstraßen.

Dass Geschichte – auch die Erdgeschichte – spannend wie ein Krimi sein kann, erleben Besucher inmitten des UNESCO Global Geoparks TERRA.vita auf Schritt und Tritt. Entdecken Sie Dinosaurierspuren, Haifischzähne und den Ort der legendären Varusschlacht.

Wir freuen uns auf Sie!

www.osnabruecker-land.de

Ihre Vorteile im Osnabrücker Land

10 % Rabatt beim Einkauf von Osnabrück-Artikeln in der Tourist Information Osnabrück/Osnabrücker Land (gilt nicht für den Kartenvorverkauf)

Bierstraße 22-23, 49074 Osnabrück,
Tel. 0541/3232202, www.osnabrueck.de/tourismus
tourist-information@osnabrueck.de

Öffnungszeiten: Mo.-Fr. 9.30-18.00 Uhr,
Sa. 10.00-16.00 Uhr

Hier erhalten Sie bei Vorlage Ihrer Gästekarte eine Ermäßigung auf den Eintrittspreis:

Teilnahme an öffentlichen Stadtführungen in Osnabrück

- Rathaus- und Altstadtführung
- Mit dem Nachtwächter durch Osnabrück
- Der Gertrudenberg – Kloster, Garten, Krankenhaus
- Streifzüge über den Hasefriedhof und Johannisfriedhof
- Echte Osnabrückerinnen
- Stolpersteine
- Jüdisches Leben in Osnabrück
- Vom Pesthaus zum OP
- „Mord- und Totschlag“ – Osnabrücker Kriminalfälle
- Hexenverfolgung in Osnabrück
„Warum ausgerechnet Frauen?“

Leistung: 2,00 € Ermäßigung
„Zeitseeing“ Stadtführungen

Postadresse: Bierstraße 17/18, 49074 Osnabrück,
Tel. 0541/7502340, zeitseeing@osnanet.de

Nähere Informationen zu den jeweiligen Terminen und Treffpunkten erhalten Sie unter www.osnabrueck-stadtfuehrungen.de

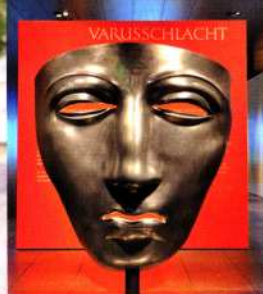

Zoo Osnabrück

Klaus-Strick-Weg 12, 49082 Osnabrück,
Tel. 0541/951050, www.zoo-osnabrueck.de

Öffnungszeiten: Sommerzeit: 8.00-18.30 Uhr
(Kassenschluss 17.30 Uhr),
Winterzeit: 9.00-17.00 Uhr
(Kassenschluss 16.00 Uhr)

Regulärer Eintrittspreis: 24,50 €, mit der Gästekarte erhalten
Sie 15 % Rabatt.

Museumsquartier Osnabrück

Felix-Nussbaum-Haus / Kulturgeschichtliches Museum

Lotter Straße 2, 49078 Osnabrück,
Tel. 0541/323-2207, www.museumsquartier-osnabrueck.de

Öffnungszeiten: Di.-Fr. 11.00-18.00 Uhr,
Sa./So. 10.00-18.00 Uhr,
1. Do. im Monat bis 20.00 Uhr

Regulärer Eintrittspreis: 5,00 €, Preis mit Gästekarte: 3,00 €

Kunsthalle Osnabrück

Hasemauer 1, 49074 Osnabrück,
Tel. 0541/3232190, www.osnabrueck.de/kunsthalle

Öffnungszeiten: Di. 13.00-18.00 Uhr
Mi.-Fr. 11.00-18.00 Uhr
am zweiten Do. im Monat 11.00-20.00 Uhr
Sa./So./Feiertag 10.00-18.00 Uhr

Regulärer Eintrittspreis: 5,00 €, Preis mit Gästekarte: 3,00 €

Diözesanmuseum Osnabrück

Domhof 12, 49074 Osnabrück
Tel. 0541/318-481, museum@bistum-os.de
www.bistum-osnabrueck.de/dioezesanmuseum

Öffnungszeiten: Di.-So. 10.00-18.00 Uhr

Regulärer Eintrittspreis: 5,00 €, Preis mit Gästekarte: 3,50 €

Museum Industriekultur Osnabrück

Fürstenauer Weg 171, 49090 Osnabrück
Tel. 0541/122447, www.industriekultur-museumos.de

Öffnungszeiten: März-Oktober: Mi.-So. 10.00-18.00 Uhr,
November-Februar: Mi.-Fr. 11.00-17.00 Uhr
Sa./So. 10.00-18.00 Uhr

Regulärer Eintrittspreis: 5,00 €, Preis mit Gästekarte: 3,00 €

Museum und Park Kalkriese

Venner Str. 69, 49565 Bramsche,
Tel. 05468/9204200, www.kalkriese-varusschlacht.de

Öffnungszeiten: April-Oktober: täglich 10.00-18.00 Uhr,
November-März: Di.-So. 10.00-17.00 Uhr

Regulärer Eintrittspreis Dauerausstellung und
Sonderausstellung: 9,50 € für Erwachsene,
Preis mit Gästekarte: 6,50 €

Tuchmacher Museum Bramsche

Mühlenort 6, 49565 Bramsche,
Tel. 05461/94510, www.tuchmachermuseum.de

Öffnungszeiten: Di.-So. 10.00-17.00 Uhr

Regulärer Eintrittspreis: 8,00 € für Erwachsene,
Eintritt frei für Kinder & Jugendliche bis 12 Jahre,
Gruppen ab 12 Personen 6,00 € pro Person
Preis mit Gästekarte: 4,00 €

Kultur in Osnabrück erleben und sparen

Die CityCard Osnabrück ist Eintrittskarte
für sieben Museen sowie Tageskarte im
Stadtbusnetz und bietet weitere Rabatte
in Freizeiteinrichtungen.

Sie gibt es als Einzel- oder Familienkarte
für ein oder zwei Tage ab 8,00 €.
unter www.osnabrueck.de/citycard

